

Materialen

Dierenkist

- 2 x Noodhalster 3,5 mtr.
- 1 x Noodhalster 7,5 mtr.
- 2 x Singel oneindig (2 ton, 6 mtr.)
- 1 x Singel 14 mtr.
- 1 x Doorvoerhaak RVS
- 1 x Praam



Paardenbroek

- 1x Noodhalster 3,5 mtr.
- 1x Noodhalster 7,5 mtr.
- 1x Werklijn 10 meter met RVS clip
- 1 x Doorvoerhaak RVS
- 1 x Praam



Instructiekaart

Gebruik

Rust bewaren:

- Één man/vrouw neemt de leiding en coördineert
- Probeer links van het paard blijven
- Praten, Contact (aanraken)
- NOOIT een touw om je pols doen!!!
- Altijd alert blijven!!!
- De hulpverlener gaat bij voorkeur **niet** te water

Nood halster

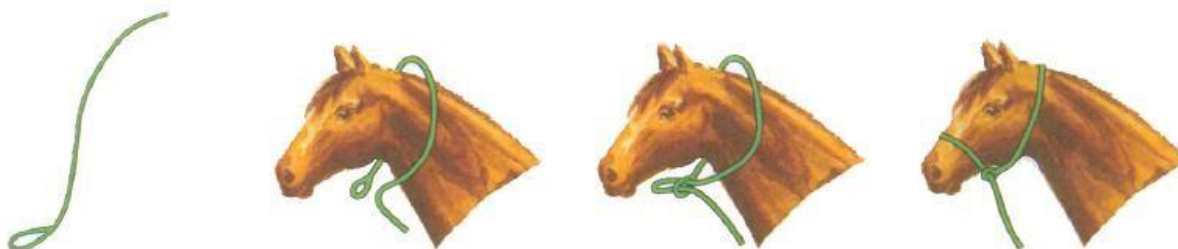

Gebruik slang of singel

Slang of singel over de schoft, tussen de voorbenen, daarna draaien (hiermee voorkom je dat het paard uit de slang of singel kan stappen).



Aandachtspunten

De belangrijkste zintuigen van paarden:

- Gehoor
- Gezicht
- Gevoel

Stappenplan

1. Is het veilig? Stabiliseer de situatie (noodhalster)
2. Wat is er gebeurd? Maak een plan!
3. Kalmeer het dier en breng het materiaal aan.
4. Bevrijd het dier.
5. Zorg voor een overdracht aan een eigenaar.

Instructiekaart

Paard te water

- Altijd beginnen met het aanbrengen van een 'Noodhalster'.
- Zo min mogelijk mensen aan de waterkant ± 3 mensen (denk aan procedure beknellingen, maak werkcirkels 5 meter en 10 meter).
- Advies bij werken aan de waterkant is gebruik van reddingsvest en aangelijnd.
- Doe alles rustig (denk aan de gedachten van het paard).
- Hou alles vrij van materialen in je werkgebied.
- Bij een hoge wallenkant, zoek naar een lage wallenkant, maak zo nodig met een spa de wallenkant vlak.
- Bij scherpe wallenkanten, dek deze af.
- Bij het op de wallenkant trekken van het paard, altijd de singels in één lijn trekken en hou ruimte voor het paard.
- Altijd met beleid trekken, niet schokken en doe dit rustig.



Beknelling

- Betreed nooit een paardentrailer, een paard zal proberen door elke opening naar buiten te komen.
- In overleg met de eigenaar en BV kan er een veearts worden ingezet voor verdoving van het dier.
- Probeer vanaf de buitenzijde het binnenwerk zoveel mogelijk los te maken d.m.v. de aansluitpunten van het systeem die aan de buitenzijde van de trailer zichtbaar zijn.
- Trailers hebben aan de voorzijde een raam. Open dit raam om het halstertouw vanaf de buitenkant los te knippen. Na deze handeling kan de achterklep van de trailer geopend worden. Het dier zal zelf proberen naar buiten te komen.
- Zorg voor ruime afzetting bij drukke verkeerssituaties.
- In alle situaties zorgen voor rust.

Brand - Evacueren

- Denk aan opschaling
- Waterwinning vaak een probleem
- Maak gebruik van de kennis van de eigenaar of BHV-ers, zij kennen het complex.
Als bevelvoerder is dit HEEL belangrijk (je rechterhand). Zij kunnen bepalen welke paarden waar naar toe moeten worden geëvacueerd. (niet alle paarden kunnen bij elkaar.)
- Gebruik het estafettesysteem bij een evacuatie.
- Maak een redploeg en een opvangploeg.
- Eén team naar binnen onder dekking van een straal (terugtocht gewaarborgd).
- Bij het benaderen in de box spreek het dier aan, doe dit rustig en zwaai niet.
- Laat je niet te lang ophouden door een 'lastig' dier, sla deze over zodat je er meer kan redden.
- Nummer één lijdt nummer twee naar binnen en blijft bij de deur.
- Loop aan de linkerzijde van het dier of ervoor en blijf voor je uit kijken.
- Koeien en schapen kunnen in kuddevorm uit de stal gejaagd worden, een paard in de meeste gevallen niet.
- Zet een paard vast of in een weidegang of paardenbak, denk eraan dat niet alle paarden bij elkaar kunnen staan. De manegehouder dient je daarin te begeleiden.

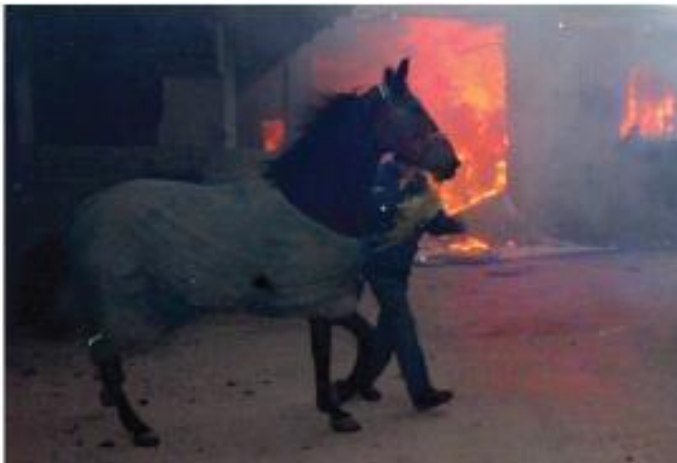

TIPS

U kunt een praam aan brengen wanneer het paard onrustig is

Zie foto 2

Het aanbrengen van een singel mag alleen doormiddel van een strop

Zie foto 3

Om een singel aan te brengen kun je de doorsteekhaak gebruiken om door prut heen te drukken.

Zie foto 4

De 14 meter band kun je aanbrengen over de rug onder de oksels heen, draai de band om deze te borgen.

Zie foto 5

Indien u wilt hijsen met de singel dient u deze te borgen met de gele bandjes

Zie foto 6

Indien u wilt slepen met de band kunt u de gele bandjes gebruiken om de band op de juiste plaats te houden

Zie foto 7

